

Fragen und Antworten zur elektronischen Versicherungsbestätigung (eVB)

Warum eVB?

Anlass ist eine Änderung der Fahrzeug-Zulassungsverordnung (FZV). Die neue Verordnung schreibt vor, dass der Daten- und Informationsaustausch zwischen Versicherern, Kraftfahrtbundesamt und den regionalen Zulassungsbehörden vollständig elektronisch abzuwickeln ist. Stichtag für die Umsetzung ist der 1. März 2008.

Wie funktioniert das neue Verfahren?

Der Kunde erhält vom Versicherer keine Papier-Versicherungsbestätigung mehr, sondern der Versicherer stellt für ihn eine elektronische Versicherungsbestätigung in einer zentralen Datenbank bereit. Die Zulassungsbehörden können auf diese zugreifen und die eVB von dort abrufen. Vorteil: Alles geht viel schneller.

Wie funktioniert das neue Verfahren beim VOLKSWOHL BUND? In wenigen Schritten zur Aktivierung der eVB im PC-Angebotsprogramm

1. Schritt: Aktivieren Sie Ihre Vertriebspartnerkennung

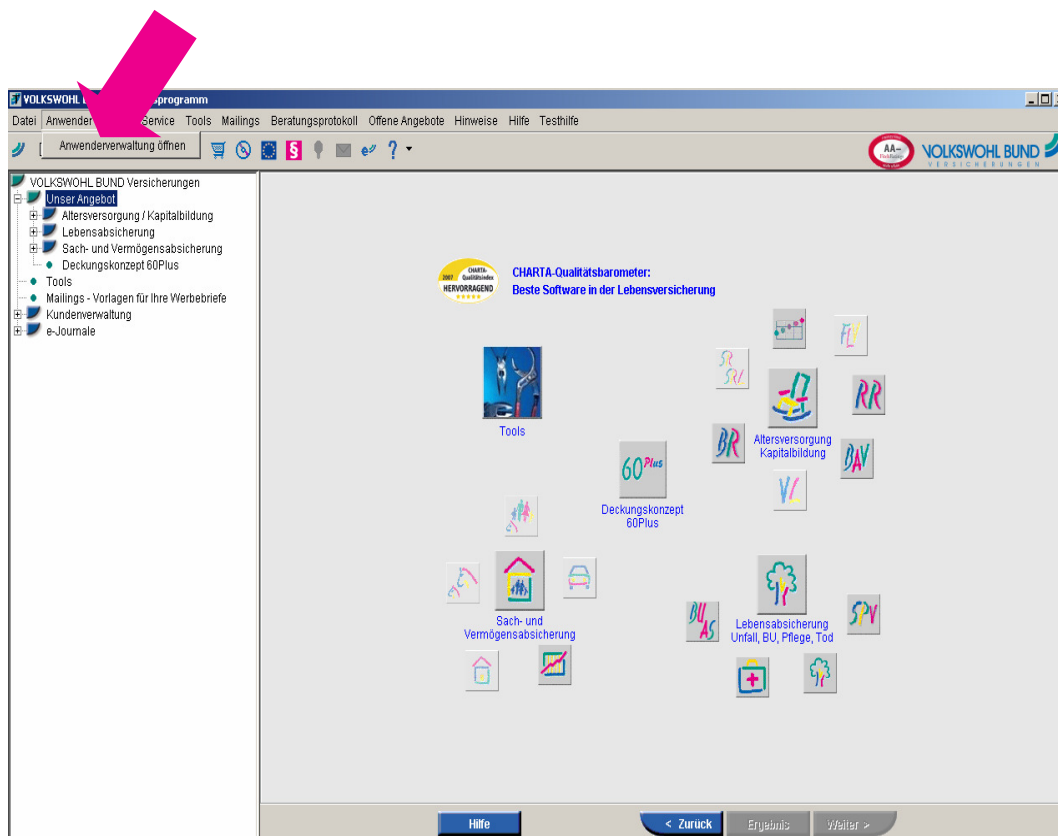

Klicken Sie in der Menüleiste unter „Anwender“ bitte auf „Anwenderverwaltung öffnen“. Die Eingabe Ihrer Partnerkennung ist Grundvoraussetzung für die Beantragung einer eVB.

2. Schritt: Geben Sie Ihre Daten ein

- 1) Tragen Sie hier Ihre Kontaktdaten ein.*
- 2) Hinterlegen Sie Ihre Partnerkennung (sechsstellige Nummer).*
- 3) Bitte speichern Sie Ihre Angaben.

Ihre Daten wurden erfolgreich gespeichert, bestätigen Sie dies mit OK.



- 4) Bestätigen Sie nun das Ende der Eingabe.

* Hinweis: Die gelb unterlegten Felder (1 und 2) sind Pflichtfelder.

3. Schritt: Wie gelangen Sie zur eVB in unserem PC-Angebotsprogramm?

Aktivieren Sie auf der Startseite zur Kraftfahrtversicherung die Funktion „nur elektronische Versicherungsbestätigung (eVB)“ und klicken dann „Weiter“.

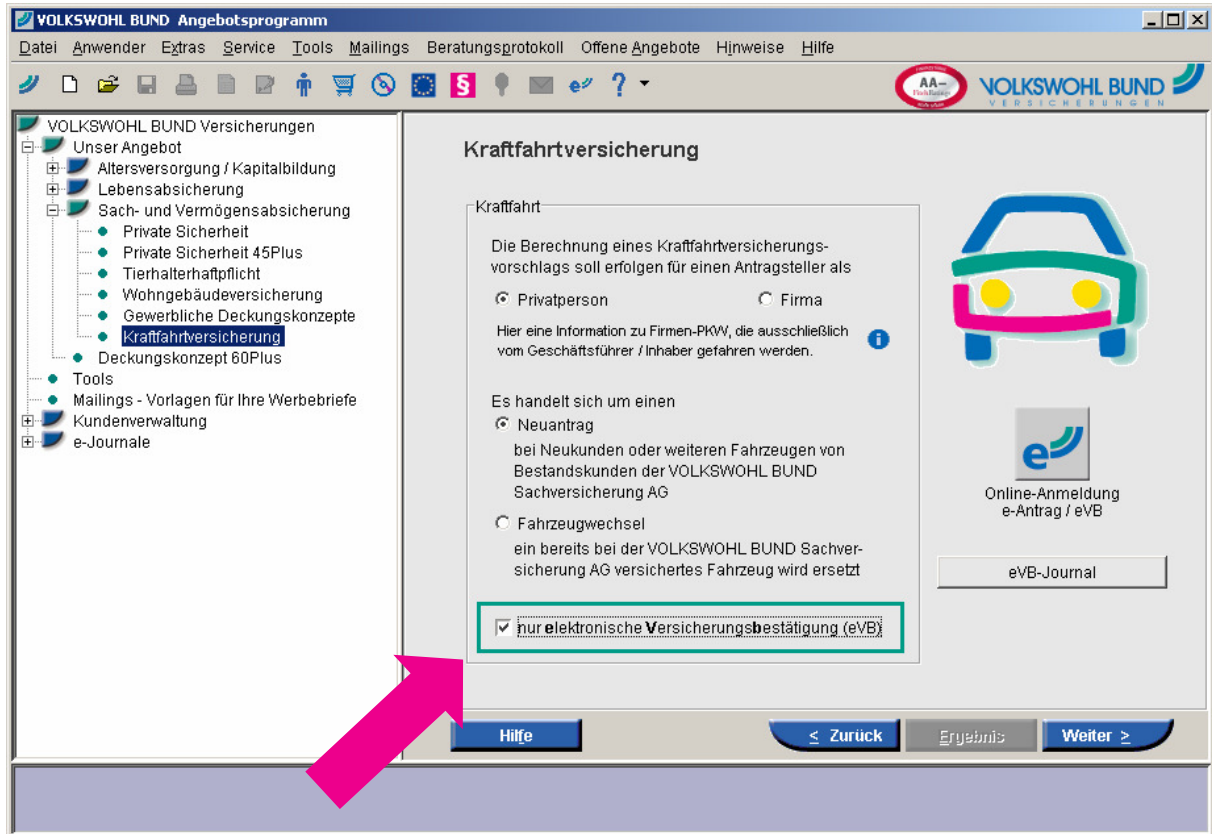

Sie haben nun die Möglichkeit alle erforderlichen Angaben zu den Zulassungsdaten zu machen. Bitte denken Sie auch an die Eingabe der Personendaten auf dem zweiten Reiter.

e-Versicherungsbestätigung (eVB)

Zulassungsdaten | Personendaten

Fahrzeugart:

WKZ:

Art des Kennzeichens:

von: bis einschließlich:

Beginn des Versicherungsschutzes: ab Tag der Zulassung ab

Buttons: NEU, Speichern, eVB-Nr. beantragen, Beenden

e-Versicherungsbestätigung (eVB)

Zulassungsdaten | Personendaten

Versicherungsnehmer

Anrede:

Name:

Vorname:

Strasse:

Plz:

Ort:

Fahrzeughalter

Versicherungsnehmer Dritte/r

Anrede:

Name:

Vorname:

Strasse:

Plz:

Ort:

Buttons: NEU, Speichern, eVB-Nr. beantragen, Beenden

Callout: Sie haben den Kunden bereit s angelegt? Dann können Sie die Daten wie gewohnt mit der Funktion „Laden“ übernehmen.

Zum Abschluss betätigen Sie den Button „eVB-Nr. beantragen“.

Dieser Vorgang muss dann mit Eingabe Ihrer Partnerkennung und Ihrem Passwort bestätigt werden. Hinweis: Haben Sie die Partnerkennung bereits in Ihren Anwenderdaten hinterlegt, dann wird diese hier automatisch übernommen. Sie haben noch kein Passwort oder haben es verlegt? Dann können Sie online (www.volkswohl-bund.de) in unserem PartnerPortal ein Passwort beantragen.

Bitte geben Sie Benutzerkennung und Passwort ein:

Benutzerkennung

Passwort

Passwort ändern

OK Abbrechen

Bereits kurze Zeit später bekommen Sie automatisch die elektronische Versicherungsbestätigung für Ihren Kunden zugeschickt.

Versicherungsbestätigung Nr. VBW147C
zur Vorlage bei der Zulassungsbehörde über eine dem Pflichtversicherungsgesetz entsprechende Haftpflichtversicherung. Sie gilt auch für Fahrten mit ungestempelten Kennzeichen im Zusammenhang mit dem Zulassungsverfahren *)

und/oder Nr. des Versicherungsscheins	Schlüssel-Nr. des Versicherers 5484 600 6	Kennzeichen Saisonenkennzeichen gültig von: bis einschl.: Name oder Nr. der Agentur des Versicherers xxx xxx
Schlüssel-Nr. für Hersteller (Marke) und Typ 0803 / 419	Fahrzeugart Personenkraftwagen	Fz.-Ident-Nr. (mind. die letzten 8 Stellen)
Vermerke des Versicherers zum Vers.-Vertrag 1 <input type="checkbox"/> 2 <input type="checkbox"/> 3 <input type="checkbox"/> 4 <input type="checkbox"/> 5 <input type="checkbox"/> 6 <input type="checkbox"/> 7 <input type="checkbox"/> 8 <input type="checkbox"/> 9 <input type="checkbox"/>		Beginn des Versicherungsschutzes <input checked="" type="checkbox"/> ab Tag der Zulassung/Zuteilung oder <input type="checkbox"/> am: (mind. am Tag der Zulassung/Zuteilung)
Name und Anschrift des Versicherungsnehmers <input checked="" type="checkbox"/> allgem. Kennz. Mustersen GmbH Mustergasse 1 12345 Buxtehude oder <input type="checkbox"/> rotes Kennz. oder <input type="checkbox"/> Kurzzeit-Kennz.		Ende des Versicherungsschutzes bei roten Kennzeichen am: bei Kurzzeitkennzeichen: nach <u> </u> Tagen <small>(Feld für Name und Unterschrift des Versicherers)</small> VOLKSWOHL BUND Sachversicherung Aktiengesellschaft 44128 Dortmund Südwall 37-41 <i>[Signature]</i> *) ggf. vom Versicherer zu streichen
<input type="checkbox"/> Name und Anschrift des Halters (wenn abweichend vom Versicherungsnehmer)		

Diese Versicherungsbestätigung haben wir auch elektronisch zum Abruf durch die Zulassungsbehörde bereitgestellt. Wenn Ihre Zulassungsbehörde an dem elektronischen Verfahren teilnimmt, wird sie Ihre Versicherungsbestätigung anhand der Versicherungsbestätigungs-Nr. bei